



SEÇÃO JUDICIÁRIA DO AMAPÁ

**RELATÓRIO**

**Plano de Logística Sustentável - PLS**  
**Serviço de Apoio à Gestão Socioambiental - SERGAM**  
**Relatório de Desempenho de Metas 2023 – SJAP**

**COMISSÃO GESTORA DO PLS-SJAP – Portaria Diref 32/2023 (20092165)**

Núcleo de Administração - NUCAD  
 Serviço de Apoio à Gestão Socioambiental - SERGAM  
 Setor de Governança Institucional - SETGOV  
 Seção de Suporte Administrativo - SESUD-SECAD  
 Seção de Bem-Estar Social - SEBES  
 Seção de Desenvolvimento e Avaliação de Recursos Humanos - SEDER  
 Seção de Comunicação Social - SECOS  
 Seção de Serviços Gerais - SESEG  
 Seção de Compras e Licitações - SELIT  
 Seção de Material e Patrimônio - SEMAP  
 Central de Biblioteca - CEBIB  
 Núcleo de Tecnologia da Informação - NUTEC  
 Seção de Arquitetura e Engenharia - SERAE  
 Central de Vigilância, Segurança e Transporte –CEVIT

**GRUPOS EXECUTIVOS DE TRABALHOS NO ÂMBITO DO PLS-SJAP**

Grupo uso eficiente de insumos e materiais  
 (Constituído pelas seguintes unidades: NUTEC e SETGOV)  
 Grupo consumo sustentável de recursos naturais e gestão de obras  
 (Constituído pelas seguintes unidades: SESEG, CEVIT, SERAE)  
 Grupo gestão de resíduos  
 (Constituído pelas seguintes unidades: SESEG, SERAE e SERGAM)  
 Grupo promoção da qualidade de vida no ambiente de trabalho, comunicação e capacitação para a sustentabilidade  
 (Constituído pelas seguintes unidades: SEBES, SEDER, CEBIB, SECOS e SERGAM)  
 Grupo compras, aquisições e contratos sustentáveis (Constituído pelas seguintes unidades: SELIT, SESEG, CEVIT, SERAE e SEMAT)

**1 – INTRODUÇÃO:**

O relatório atual tem o objetivo de demonstrar o desempenho em números das metas estabelecidas no PLS da SJAP - Gestão 2021-2026 14278571. Assim, segue metodologia sistemática de monitoramento de dados mensais e anuais:

- Coleta de dados em planilhas enviadas às unidades responsáveis, com apuração mensal e ao final do ano;
- Monitoramento do desempenho das metas com divulgação de relatórios parciais (por e-mail e no site da Seccional na internet) após o recebimento dos dados da Seção Judiciária e Subseções;
- Inserção dos dados mensais e anuais da Seccional no sistema socioambiental PLS-JUD/CNJ;
- Os resultados parciais obtidos a partir da implantação das ações definidas no PLS-SJAP também foram publicados no site da SJAP. A construção do espaço visa transparência e comunicação adequada das informações pertinentes à melhoria da gestão socioambiental.

**1.2 NOVOS PARÂMETROS DE METAS - CLASSIFICAÇÃO DA META**

Classificação Meta			
Quanto à Criticidade	Crítica	Não crítica	
Quanto ao Atingimento	Conservadora	Moderada	Desafiadora

A - Quanto à sua criticidade

A prioridade será o Índice de Desempenho de Sustentabilidade – IDS instituído pelo CNJ. Este direcionamento permite a classificação da criticidade das metas, levando-se em conta sua participação no cálculo do IDS e a performance em relação à Justiça Federal.

**Meta crítica:** a meta será considerada crítica se o tema a que ela se referir for considerado para o cálculo do IDS;

**Meta não crítica:** a meta que não se enquadra na classificação crítica.

B - Quanto à capacidade de seu cumprimento

As metas receberam classificação também em relação à capacidade de seu cumprimento. Neste quesito, estão classificadas como conservadoras, moderadas e desafiadoras.

**Conservadora:** A meta será considerada conservadora se esta for igual ou menor do que a tendência anual;

**Moderada:** A meta será considerada moderada se esta for maior do que a tendência anual (média de redução entre aos anos de 2015 e 2019) e menor que do que a capacidade de cumprimento prevista.

**Desafiadora:** A meta será considerada desafiadora se esta for maior do que a capacidade de cumprimento prevista.





**2 – Monitoramento de indicadores – Resultados 2022:**

**2.1 – Variáveis Gerais** – SJAP - Glossário do Anexo I da Resolução CNJ 400/2021: 14949970 utilização nos cálculos/fórmulas dos indicadores, que foram consolidados e divulgados no Balanço Socioambiental do Poder Judiciário/2023:















- 2.1 MagP – Total de cargos de magistrados providos: 6
- 2.2 TPEfet - Total de pessoal do quadro efetivo: 187
- 2.3 TPI - Total pessoal que ingressou por cessão/requisição: 10
- 2.4 TPSV - Total pessoal comissionado sem vínculo efetivo: 0
- 2.5 Serv (TPEfet + TPI + TPSV) - Total de servidores: 193
- 2.6 TFAuxT - Total de trabalhadores terceirizados: 51
- 2.7 TFAuxE - Total de estagiários: 40
- 2.8 TFAuxJL - Total de juizes leigos: 0
- 2.9 TFAuxC - Total de conciliadores: 15 (na fase de estágio supervisionado)
- 2.10 TFAuxV - Total de voluntários: 0
- 1.11 Tfaux (TFAuxT + TFAuxE + TFAuxJL + TFAuxC + TFAuxV) - Total da força de trabalho auxiliar: 107
- 2.12 FTT (MagP + Serv + TFAux) - Força trabalho total magistrados, servidores e auxiliares: 306

3 - INDICADORES E METAS - Resolução 400/2021-CNJ 14949970

Percentual de cumprimento de metas PLS/SJAP - Gestão 2021-2026:

Menor que 70%	De 70% a 84%	De 85% a 99%	Maior igual a 100%
			

LEGENDAS - ANO 1 -2019; ANO 2 - 2022 e ANO 3 - 2023

META	Descrição PLS/SJAP 2021 - RESOLUÇÃO 400/2021 - CNJ	Desempenho em relação a 2019	Criticidade	Capacidade de Cumprimento 2021-2022
1	PAPEL A4 - Reduzir o consumo do papel -10% a.a. Meta mantida.	 +22%	crítica	moderada
2	DESCARTÁVEIS - Reduzir o consumo do copos descartáveis -10% a.a. Meta mantida	 +9%	crítica	moderada
3	ÁGUA MINERAL - Manter o consumo de água mineral de 2019. Meta mantida	 +17,5%	crítica	moderada
4	IMPRESSÕES - Reduzir o consumo de suprimentos de impressão -10% a.a. Meta superada	 -8%	Não crítica	moderada
5	ENERGIA ELÉTRICA - Reduzir o consumo de energia elétrica de 20 a 30% a.a. Meta mantida.	 +30%	crítica	moderada
6	ÁGUA E ESGOTO - Manter consumo de água de 2019 - Meta não alcançada.	 +30%	crítica	conservadora
7	GESTÃO DE RESÍDUOS - Ampliar as ações de Gestão de Resíduos 20% a.a - Meta superada	 +2%	crítica	moderada
8	AÇÕES QVT - Aumentar a participação de servidores em ações QVT, solidárias e de inclusão 10% ao ano, até 2026. Meta superada.	 +44%	Não crítica	conservadora
9	TELEFONIA - Reduzir os gastos com telefonia fixa e móvel 10% ao ano, até 2026. Meta não alcançada.	 -65%	Não crítica	conservadora
10	CONTRATOS - Manter equilíbrio de gastos (2019) com contratos de vigilância e limpeza, desconsideradas as repactuações. Meta mantida.	 +11%	Não crítica	conservadora
11	REFORMAS - Não ultrapassar a previsão de gastos para os exercícios (2019//2021) com reformas e mudanças de leiaute. Meta mantida.	 -51%	Não crítica	conservadora
12	VEÍCULOS - Manter a quantidade anual (2019) de quilômetros rodados até 2026.	 -9%	Não crítica	conservadora
13	AÇÕES EM SUSTENTABILIDADE - Ampliar ações de capacitação e ações de sensibilização em sustentabilidade.	 -16%	Não crítica	moderada
14	CONTRATAÇÕES SUSTENTÁVEIS - Implementar o indicador de sustentabilidade em 70% das novas licitações ao ano até 2026	 +99%	Não crítica	conservadora
15	EQUIDADE E DIVERSIDADE NO AMBIENTE DE TRABALHO - promover ações de equidade e diversidade na SJAP e aumentar o índice de equidade até 50% até 2026. Meta não alcançada.	 44,2%	Não crítica	conservadora

3.1 PAPEL A4 - Reduzir o consumo do papel -10% a.a.



PAPEL A4 - SJAP

Consumo

Aumento no consumo de 22% em 2023.



Gastos R\$

Aumento nos gastos de 26% em 2023.

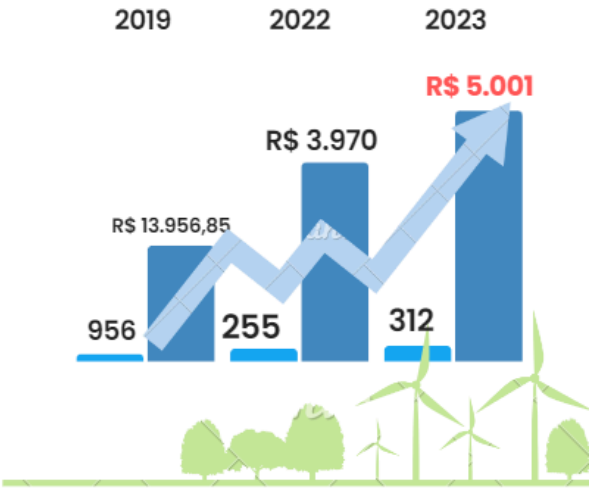

Segundo informações fornecidas pela SEMAP, em 2022 houve aumento aproximado de 22% no consumo de papel branco e reciclado na SJAP em relação a 2022. Considerando 2019 ainda permanecemos dentro do esperado, dentro da meta de redução, pois muitos servidores e a população retornaram presencialmente à Justiça para as rotinas administrativas e audiências.

Ações Papel A4	Meta	Situação	Observações
Sistemática de distribuição de papel;	Redução de 60% até 2026	ok	Unidade responsável SEMAT
Redução dos itens do acervo do Almoarifado (estoques mínimos);	Redução de 60% até 2026	ok	Unidade responsável SEMAT.
Adoção de novas tecnologias para a redução do uso do papel;	Redução de 60% até 2026	ok	Unidade responsável NUTEC
Implementação de ferramenta gerenciamento impressão;	Redução de 60% até 2026	ok	Unidade responsável NUTEC
Manter padrão frente e verso para reprografia (contrato de outsourcing);	Redução de 60% até 2026	ok	Unidade responsável NUTEC
Padronizar configuração das impressoras para impressão frente e verso.	Redução de 60% até 2026	ok	Unidade responsável NUTEC

PAE/Sei nº 0000104-68.2023.4.01.8003

3.2 DESCARTÁVEIS - Reduzir o consumo do copos descartáveis -10% a.a.



COPOS DESCARTÁVEIS - SJAP

Consumo

Aumento no consumo de 9% em 2023.



Gastos R\$

Aumento nos gastos de aproximado de 6,5% em 2023.

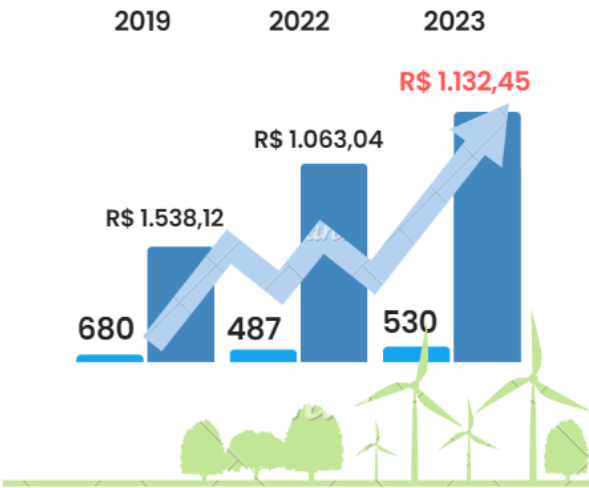

Ações - copos descartáveis	Meta 2	Situação	Observações
Redução do fornecimento de copos descartáveis;	Redução de 60% até 2026	ok	Unidade responsável SEMAT.
Viabilizar a substituição por copos/xícaras de vidro/porcelana ao público interno.	Redução de 60% até 2026	ok	Unidade responsável SEMAT.

PAE/Sei nº 0000104-68.2023.4.01.8003

3.3 **ÁGUA MINERAL** - Manter o consumo de água mineral de 2019 - Meta equilibrada.



AE/Sei nº 0000104-68.2023.4.01.8003

3.4 **IMPRESSÕES** - Reduzir o consumo de suprimentos de impressão -10% a.a.  
Redução aproximada de 8% nas impressões em 2023 em relação a 2022.

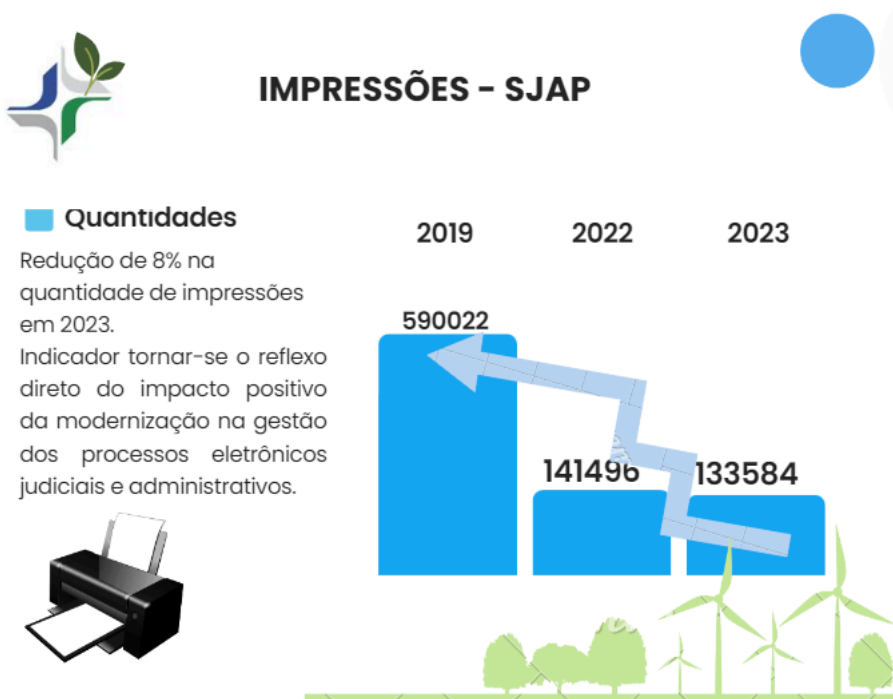

Ações	Meta 4	Situação	Observações
Instalação no parque de impressoras de fonte mais econômica (ecofonte Spranq Eco Sans) como padrão.	Redução de 60% até 2026 dos suprimentos de impressão.	ok	Unidade responsável NUTEC
Implementar ferramentas gerenciamento impressão e monitoramento do indicador “Impressão de documentos totais”.	Redução de 60% até 2026 dos suprimentos de impressão.	ok	Unidade responsável NUTEC

AE/Sei nº 0000104-68.2023.4.01.8003

**3.5 - ENERGIA ELÉTRICA** - Reduzir o consumo de energia elétrica de 20 a 30% a.a..  
Como esperado, em 2023 houve um aumento no consumo de 30% de energia devido o retorno presencial dos servidores e a crescente diferença no aumento das tarifas anuais.

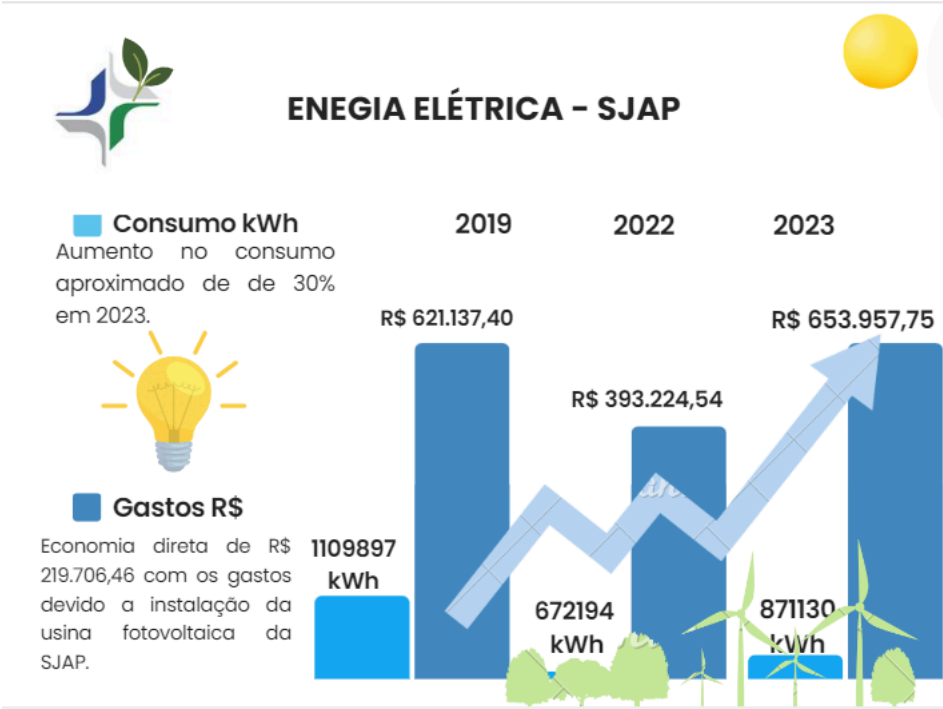

USINA	JAN	FEV	MAR	ABRIL	MAIO	JUNHO	JULHO	AGOSTO	SETEMBRO	OUTUBRO	NOVEMBRO	DEZ
GERAÇÃO ( kWh)	30785,1	25410	28504,2	31553,6	31055,1	31600	36812	40978	41390	44700	38950	36770
PERCENTUAL ECONOMIA(kWh)	32,60%	30,16%	27,18%	35,96%	29,12%	28,97%	36,05%	32,26%	33,89%	34,79%	31,25%	37,19%
ECONOMIA (R\$)	R\$ 16.179,14	R\$ 13.354,25	R\$ 14.957,66	R\$ 16.581,26	R\$ 16.326,38	R\$ 16.611,05	R\$ 19.351,77	R\$ 21.529,06	R\$ 21.750,24	R\$ 23.479,43	R\$ 20.467,13	R\$ 19.870,50
PERCENTUAL ECONOMIA(R\$)	32,95%	28,50%	26,79%	37,59%	29,73%	29,82%	39,45%	32,92%	36,54%	38,71%	33,29%	37,19%

CONCESSIONÁRIA	JAN	FEV	MAR	ABRIL	MAIO	JUNHO	JULHO	AGOSTO	SETEMBRO	OUTUBRO	NOVEMBRO	DEZ
CONSUMO DA FATURA(kWh)	63707	58836	76350	56200	75571	77477	65287	86051	80732	83796	85694	61429
VALOR DA FATURA (R\$)	R\$ 49.106,80	R\$ 46.862,50	R\$ 55.835,42	R\$ 44.115,28	R\$ 54.906,65	R\$ 55.701,56	R\$ 49.054,37	R\$ 65.400,59	R\$ 59.532,55	R\$ 60.646,89	R\$ 61.482,43	R\$ 51.112,71

GERAÇÃO SOLAR

2021							
GERAÇÃO USINA SOLAR	JUL	AGO	SET	OUT	NOV	DEZ	TOTAL
GERAÇÃO ( kWh)	29955,8	39640,9	42638,1	43690,2	37443,2	33810,7	227178,9
ECONOMIA (R\$)	R\$ 9.117,41	R\$ 9.806,76	R\$ 10.048,75	R\$ 8.611,94	R\$ 7.776,46	R\$ 52.251,15	
VALOR DA FATURA	R\$ 20.664,01	R\$ 25.068,33	R\$ 28.699,43	R\$ 31.613,54	R\$ 29.702,81	R\$ 30.607,29	R\$ 166.355,41

Tarifa Fora de Ponta R\$ 0,23

2022												
GERAÇÃO USINA SOLAR	JAN	FEV	MAR	ABRIL	MAIO	JUNHO	JULHO	AGOSTO	SETEMBRO	OUTUBRO	NOVEMBRO	DEZEMBRO
GERAÇÃO ( kWh)	28693,4	29756,2	27903,6	28682,3	28251	33506,1	31442,7	40963,2	42230	41208,3	36888,9	33350
ECONOMIA (R\$)	R\$ 6.025,61	R\$ 6.248,80	R\$ 5.859,76	R\$ 6.023,28	R\$ 5.791,46	R\$ 6.668,75	R\$ 6.445,75	R\$ 8.397,46	R\$ 8.446,00	R\$ 8.241,66	R\$ 7.377,78	R\$ 10.672,00
VALOR DA FATURA	R\$ 26.496,76	R\$ 23.184,16	R\$ 31.422,56	R\$ 26.494,46	R\$ 28.868,26	R\$ 32.439,38	R\$ 31.991,95	R\$ 34.524,76	R\$ 35.433,15	R\$ 39.433,49	R\$ 37.249,77	R\$ 39.288,92

Tarifa Fora de Ponta R\$ 0,32

2023												
GERAÇÃO USINA SOLAR	JAN	FEV	MAR	ABRIL	MAIO	JUNHO	JULHO	AGOSTO	SETEMBRO	OUTUBRO	NOVEMBRO	DEZEMBRO
GERAÇÃO ( kWh)	30785,1	25410	28504,2	31553,6	31055,1	31600	36812	40978	41390	44700	38950	36770
ECONOMIA (R\$)	R\$ 16.179,14	R\$ 13.354,25	R\$ 14.957,66	R\$ 16.581,26	R\$ 16.326,38	R\$ 16.611,05	R\$ 19.351,77	R\$ 21.529,06	R\$ 21.750,24	R\$ 23.479,43	R\$ 20.467,13	R\$ 19.870,50
CONSUMO PONTA (kWh)	2919	2448	3055	2248	2737	2682	2486	3316	3273	3705	3610	3601
CONSUMO FORA DE PONTA (kWh)	60788	56388	73295	53952	72834	74795	62801	82735	77459	80091	82084	57828
CONSUMO TOTAL(kWh)	63707	58836	76350	56200	75571	77477	65287	86051	80732	83796	85694	61429
VALOR DA FATURA	R\$ 49.106,80	R\$ 46.862,50	R\$ 55.835,42	R\$ 44.115,28	R\$ 54.906,65	R\$ 55.701,56	R\$ 49.054,37	R\$ 65.400,59	R\$ 59.532,55	R\$ 60.646,89	R\$ 61.482,43	R\$ 51.112,71

Tarifa Ponta R\$ 2,409461

Tarifa Fora de Ponta R\$ 0,525683

Referência Dezembro/2023

Valor da fatura inclui impostos

FONTES DE ENERGIA ALTERNATIVA

Consumo - Energia elétrica	Meta 5	Situação	Observações
----------------------------	--------	----------	-------------

Otimização do uso dos elevadores;	Redução de 20 a 30% a.a. até 2026	ok	Unidade responsável: SERAE
Revisão do acionamento e troca de lâmpadas de LED e desligamento de lâmpadas nas áreas comuns, internas e externas, considerando a racionalidade do uso por ambiente, estas que são mais econômicas e duráveis;	Redução de 20 a 30% a.a. até 2026	ok	Unidade responsável: SERAE
Condicionar mais a liberação do USO DOS AMBIENTES AUDITÓRIO E SALA MULTIUSO solicitados;	Redução de 20 a 30% a.a. até 2026	ok	Unidade responsável: SERAE, SEDER e DIREF.
Enfatizar a importância do uso consciente da iluminação com sensibilizações;	Redução de 20 a 30% a.a. até 2026	ok	Unidade responsável: SERGAM
Desativação das luminárias que possam ser desativadas sem comprometer o nível de segurança e conforto nos ambientes.	Redução de 20 a 30% a.a. até 2026	ok	Unidade responsável: SERAE
Reforçar a importância do uso consciente dos equipamentos e eletrodomésticos dentro do SJAP.	Redução de 20 a 30% a.a. até 2026	ok	Unidade responsável: SERGAM

PAE/Sei nº 0000104-68.2023.4.01.8003

3.6 - **ÁGUA E ESGOTO** - Manter consumo de água de 2019

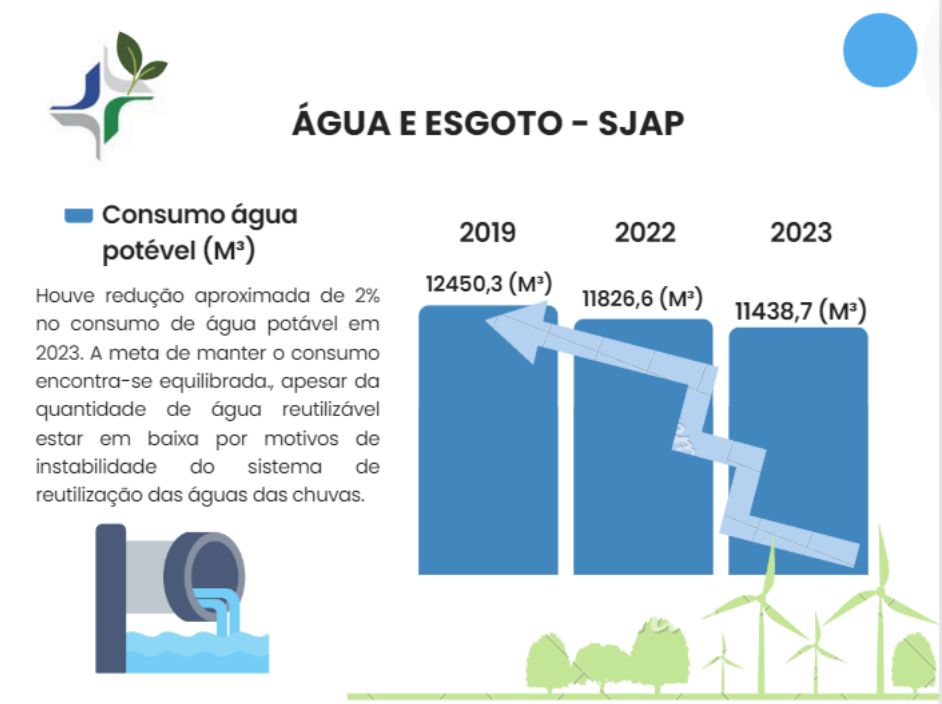

Em 2023 houve redução aproximada de 2% em relação a 2022. A meta segue mantida.

A SJAP utiliza água, para usos diversos, captada de duas formas: de poço artesiano e de reuso da água de chuva e dos drenos do sistema de refrigeração. A utilização de hidrômetros, para se aferir o consumo, iniciou no mês de agosto de 2017, portanto o monitoramento do item só foi possível em 2018 e cumprimento da meta 2020. Quanto ao item “esgoto” PAe/Sei nº 0000490-06.2020.4.01.8003 , não há coleta pública desse item na área onde está situado o edifício-sede da SJAP. O tratamento do esgoto sanitário ocorre, então, pelo sistema fossa-filtro-sumidouro. Segundo informações do SERAE, a fossa do sistema do edifício-sede foi dimensionada para uma população de 1.000 pessoas. A passagem dos dejetos pela fossa séptica e pelo filtro anaeróbico resulta em um efluente que se apresenta em forma de líquido transparente, quase inodoro, não poluente que, por sua vez, passa por sumidouros para posterior infiltração no solo.

PA/Sei nº0000104-68.2023.4.01.8003

3.7 - **GESTÃO DE RESÍDUOS** - Ampliar as ações de Gestão de Resíduos 20% a.a.

Em 2023 a SJAP ampliou suas ações voltadas à coleta de resíduos e destinação adequada com o Projeto ECOPONTO/SJAP (relatórios 0000104-68.2023.4.01.8003) e parceria com a Sebra/Ap com o coletor de PETS da instituição, o que aumentou consideravelmente a quantidade de garrafas plásticas em nosso ambiente. (0002936-11.2022.4.01.8003)

O objetivo é incentivar e sensibilizar o público alvo (servidores, magistrados e colaboradores), sobre a importância da gestão de resíduos domésticos e da reciclagem, contribuindo para diminuição do impacto ecológico dos aterros em Macapá.

O resultado em 2023 chegou com um aumento expressivo de resíduos coletas e destinação de aproximadamente 26%, **em relação a 2022, somando mais de 9T de materiais.**

Relatório ECOPONTO - Coleta seletiva 2023:

Dados PLS/JUD 2023

Resíduos (kg)	2019	2022	2023
Papel/papelão	122	7.829	5.756
Metais diversos	3.788	341,2	1088
Plástico OBS: incluímos aqui a parecia junto ao Sebrae/Ap com o coletor de garrafas PETS PA/Sei nº 0002936-11.2022.4.01.8003	0	149,6	684
Res. de informática	17	1.042	1851

Coleta Geral	3.927 T	9.361,8 T	9.379
--------------	---------	-----------	-------

PAe/Sei nº 0000104-68.2023.4.01.8003 0002936-11.2022.4.01.8003

3.8 - AÇÕES QVT

Aumentar a participação de servidores em ações QVT, solidárias e de inclusão 10% ao ano, até 2026.  
Meta superada de 44% em participações de servidores e colaboradores.

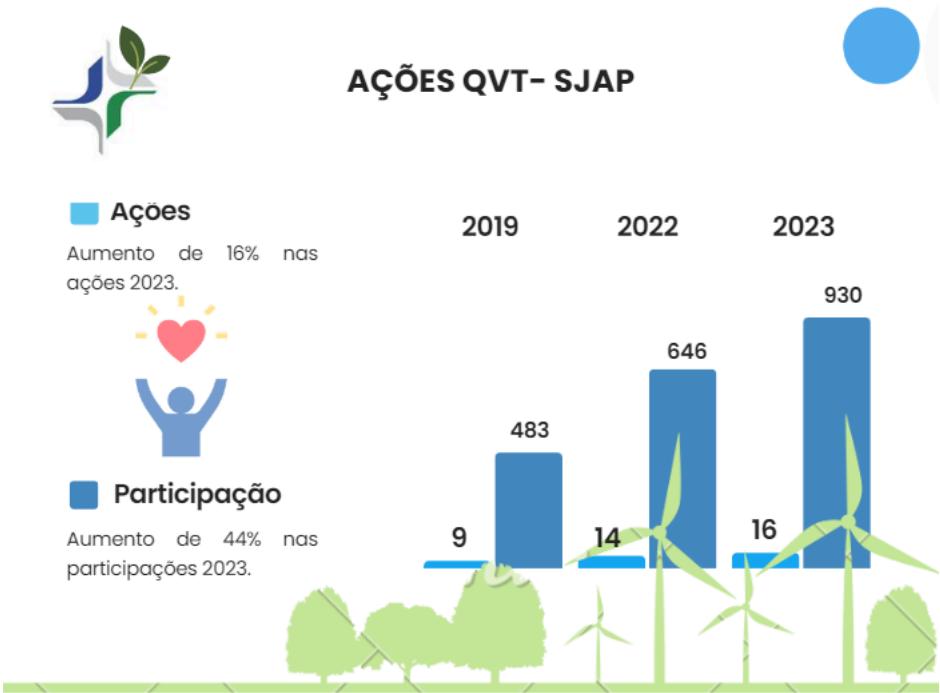

Quadro sintético referentes ao item "Qualidade de Vida" do ano de 2023:

15	QUALIDADE DE VIDA	2023
15.1	PQV – Participações em ações de qualidade de vida	930
15.2	AQV – Quantidade de ações de qualidade de vida	16
15.3	PRQV – Participação relativa ações de qualidade de vida	18
15.4	PS – Participações em ações solidárias	193
15.5	AS – Quantidade de ações solidárias	11
15.6	PRS – Participação relativa em ações solidárias	6
15.7	Alnc – Ações de inclusão	3

Dados analíticos referentes ao item "Qualidade de Vida" do ano de 2023:

Ação	Data	PAe nº/Data	Participações
3ª Feira Agroecológica da SJAP	31/03	Informação Secos	50
Roda de Conversa: Saúde Mental da Mulher	31/03	0000602-67.2023.4.01.8003	40
Homenagem virtual ao mês das mães	Maio	0001343-10.2023.4.01.8003	16
Semana do Dentinho	5 a 9/06	0001552-76.2023.4.01.8003	10
4ª Feira Agroecológica da Seção Judiciária do Amapá	16/06	Informação Secos	65
Confraternização Junina	28/06	Informação Secos	80
5ª Feira Agroecológica da Seção Judiciária do Amapá	24/08	Informação Secos	25
Campanha de Homenagem ao Dia dos Pais: Compartilhe fotos e vídeos	Agosto	Informação Secos	28
Programação especial em alusão ao Setembro Amarelo	21 e 22/09	0001369-08.2023.4.01.8003	130
5ª Edição Dos Jogos da SJAP	7 a 15/10	0001980-58.2023.4.01.8003	80
Palestra e Roda de Conversa: "As minhas cicatrizes são marcas de coragem" (outubro rosa)	20/10	0002370-28.2023.4.01.8003	18
Programação especial do Dia do servidor público	27/10	0002291-49.2023.4.01.8003	110
CAMPANHA NOVEMBRO AZUL	Novembro	0002571-20.2023.4.01.8003	60
6ª Edição da Feira Agroecológica da SJAP	07/12	Informação Secos	78
Confraternização de fim de ano e adoção de caneca ecológica	19/12	0002500-18.2023.4.01.8003	75
Realização de Exames Periódicos de Saúde	O ano todo	Informação Sermed	65
TOTAL			930

Cálculo do PRQV – Participação Relativa em Ações de Qualidade de Vida:  
Fórmula: PRQV = PQV / (FTT x AQV) x 100  
Assim: PRQV = 930/ (315 x 16) x 100 = **18,45**



Onde:

- PQV – Participações em ações de qualidade de vida;
- AQV – Ações de qualidade de vida;
- FTT – Força de trabalho total de magistrados, servidores e auxiliares.

Dados analíticos referentes ao item "ações solidárias" do ano de 2023:

Ação	Data	Participações
11ª EDIÇÃO DO ECOPONTO	25/02	16
Espaço de Leitura: campanha de doações de brinquedos, livros diversos, gibis, mangás, etc.	31/03	50
12ª EDIÇÃO DO ECOPONTO	01/04	15
PROJETO LARANJAL SOLIDÁRIO	04/04	12
13ª EDIÇÃO DO ECOPONTO	29/04	16
SJAP realiza doação de coletores ecológicos para escola para escola na APA Quilombo do Curiaú	20/06	6
14ª EDIÇÃO DO ECOPONTO	01/08	14
15ª EDIÇÃO DO ECOPONTO	30/08	14
16ª EDIÇÃO DO ECOPONTO	30/09	15
17ª EDIÇÃO DO ECOPONTO	25/11	16
Campanha: “Adote uma cartinha de natal e realize sonho de uma criança”	Dezembro	19
TOTAL		193

Cálculo do PRS – Participação Relativa em Ações Solidárias:  
Fórmula:  $PRS = PS / (FTT \times AS) \times 100$ , assim  $PRS = 193 / (315 \times 11) \times 100 = 5,57$

Onde:

- PS – Participações em ações solidárias;
- AS – Ações solidárias;
- FTT – Força de trabalho total de magistrados, servidores e auxiliares.

PAE/Sei nº 0003080-48.2023.4.01.8003

3.9 - TELEFONIA - Reduzir os gastos com telefonia fixa e móvel 10% ao ano, até 2026.

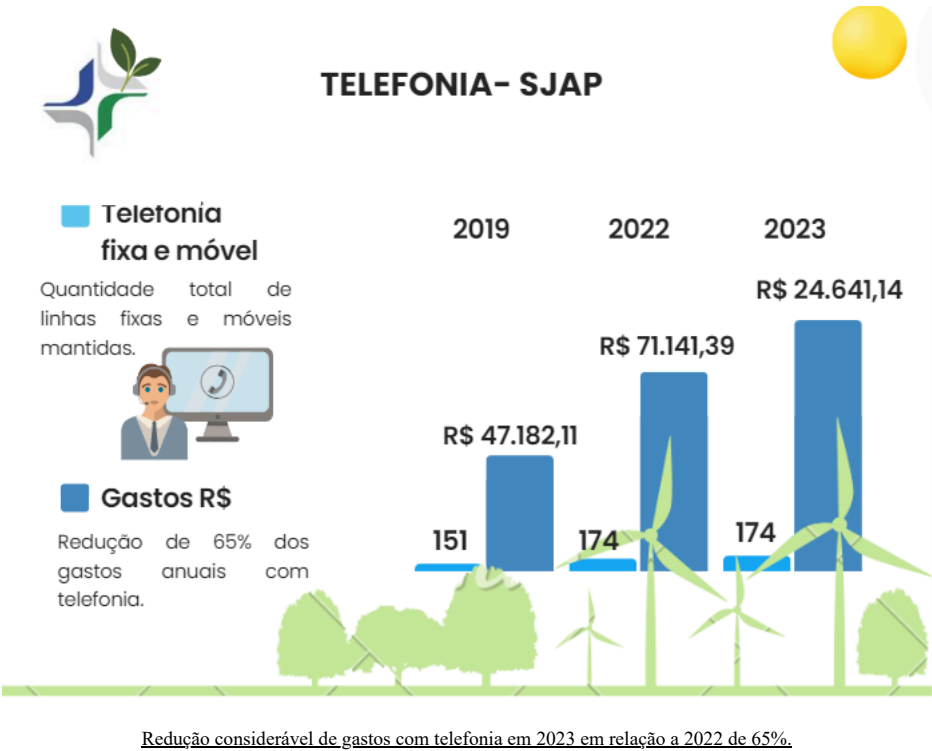

PAE/Sei nº 0000104-68.2023.4.01.8003

3.10 - CONTRATOS - Manter equilíbrio de gastos (2019) com contratos de vigilância e limpeza, desconsideradas as repactuações.





Em 2023 houve redução dos gastos com contratos de limpeza e vigilância em relação a 2022, correspondente a 11%.

PAE/Sei nº 0003080-48.2023.4.01.8003

**3.11 - REFORMAS** - Não ultrapassar a previsão de gastos para os exercícios (2019//2021) com reformas e mudanças de leiaute

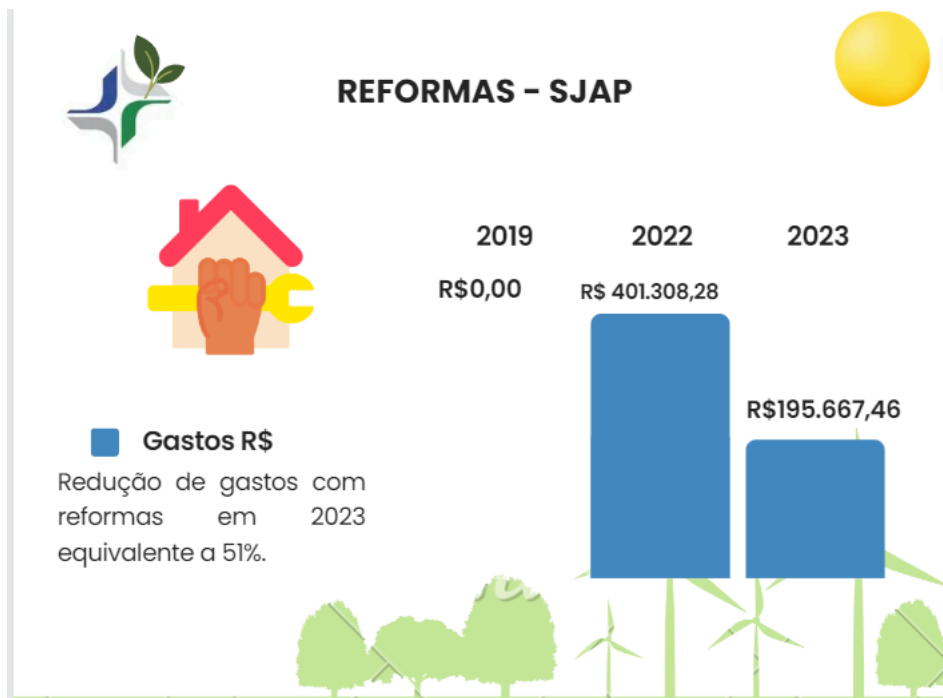

Não houve parâmetro para avaliação de desempenho em 2021, pois em 2019 não houve gastos com reformas na SJAP.

PAE/Sei nº 0003080-48.2023.4.01.8003

**3.12 - VEÍCULOS** - Manter a quantidade anual (2019) de quilômetros rodados até 2026.

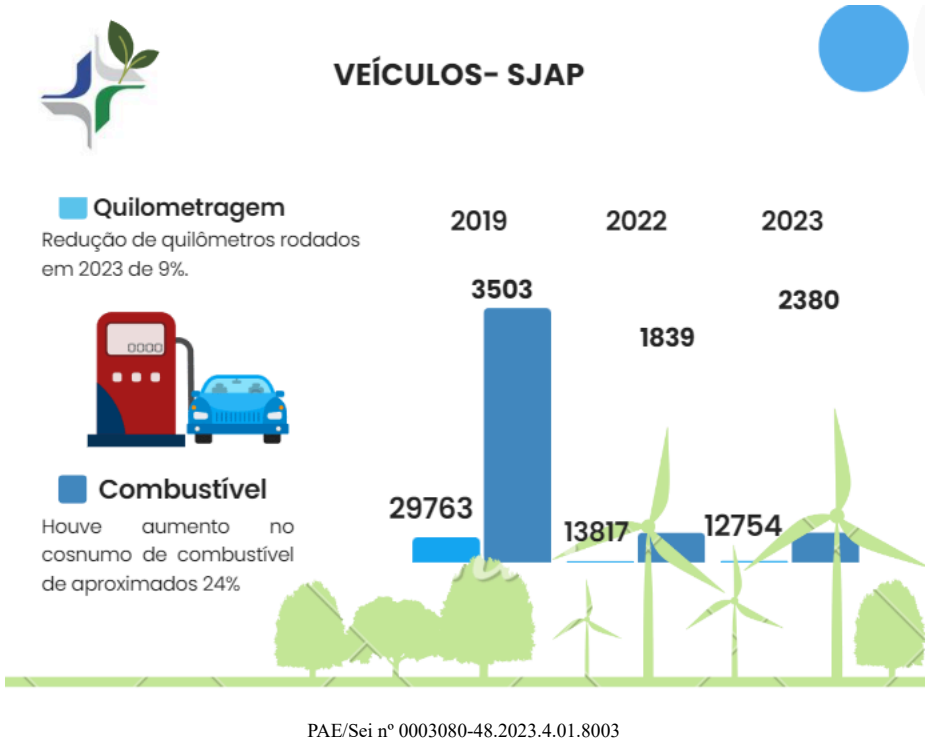

**3.13 - AÇÕES EM SUSTENTABILIDADE** - Ampliar ações de capacitação e ações de sensibilização em sustentabilidade.

Ampliar participação em ações de capacitação e sensibilização em sustentabilidade: em 2023 houve um aumento de ações voltados para o tema sustentabilidade, com a ampliação de participação em 16%.

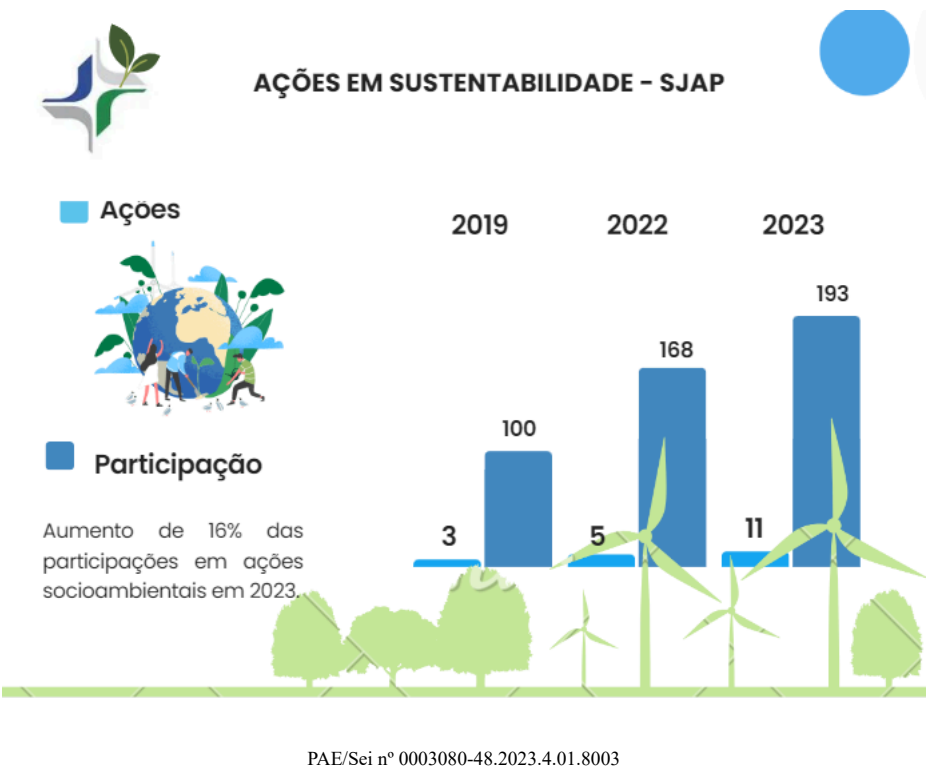

**3.14 - CONTRATAÇÕES SUSTENTÁVEIS** - Implementar o indicador de sustentabilidade em 70% das novas licitações ao ano até 2026

Aquisições e contratações realizadas no período-base (2022) - 89;  
Aquisições e contratações sustentáveis realizadas no período-base - 87;  
Percentual de Aquisições e Contratações Sustentáveis sobre a totalidade - 98,9%

**3.15 - EQUIDADE E DIVERSIDADE NO AMBIENTE DE TRABALHO** - promover ações de equidade e diversidade na SJAP e aumentar o índice de equidade até 50% até 2026.

SJAP	Servidores Homens	Servidoras	Total	Indicador de Equidade de gênero Percentual - Mulheres
Servidores	112	77	187	39,5%
Funções Comissionadas - CI	4	4	8	50%
Funções Comissionadas - FC	70	54	122	44,2%

PA/Sei nº 0003080-48.2023.4.01.8003

4 - Índice de Acompanhamento da Sustentabilidade na Administração – IASA para a Justiça Federal da 1ª Região, conforme critérios estabelecidos pelo Tribunal de Contas da União – TCU.

	1ª REGIÃO = 2,04	SJAP = 2,45
PLS	3,00	3
Energia	2,64	3
Água	1,86	2
Acessibilidade	2,27	3
Certificação	1,86	3
Papel	3,00	3
Resíduos e coleta	1,00	1
CPS	2,14	3
MOB	1,79	3
Capacitação	2,57	3
Programas	0,36	0
IASA TOTAL	2,04	2,45

	2018	2019	2020	2021	2022	2023
1ª Região	1,69	1,86	1,98	1,99	1,98	2,04
SJAP	2,15	2,45	2,45	2,35	2,42	2,45

IASA 2023

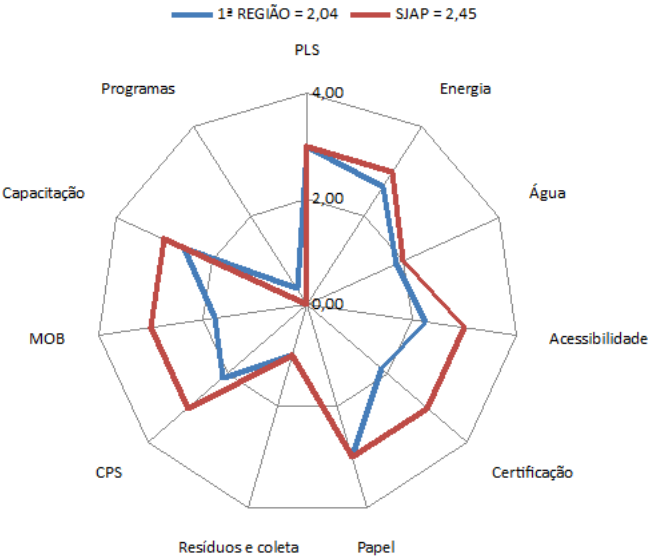

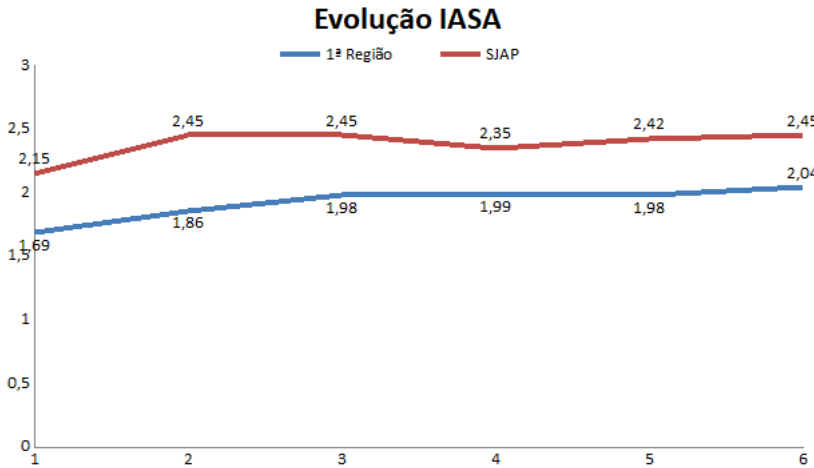

PA/Sei nº: 0034273-90.2023.4.01.8000

SERGAM - Serviço de Apoio à Gestão Socioambiental - SJAP



Documento assinado eletronicamente por **Leiselie Nunes da Silva, Analista Judiciário**, em 04/03/2024, às 17:00 (horário de Brasília), conforme art. 1º, § 2º, III, "b", da Lei 11.419/2006.



A autenticidade do documento pode ser conferida no site <https://sei.trf1.jus.br/autenticidade> informando o código verificador **19857859** e o código CRC **8C0F348E**.